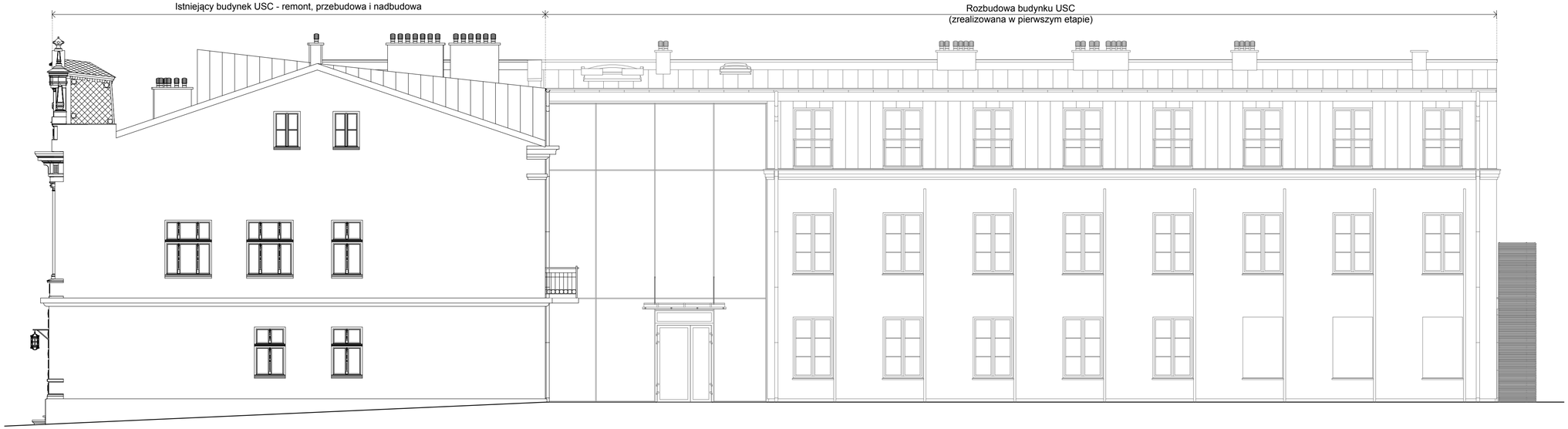

SCHEMAT (SKALA 1:1000)

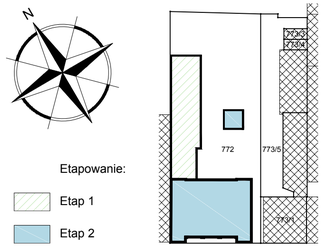

Etapowanie:

Etap 1

Etap 2

Elementy wykończenia elewacji:

- Pokrycie dachu:
  - dach główny – blacha tytanowo-cynkowa na rąbek stojący,
  - lukarny / sygnaturki / wieżyczki – blacha cynkowa układana w łuskę romboidalną,
  - dach zaniżony – papa asfaltowa zgrzewalna, nawierzchniowa;
- Kominy:
  - mineralna zaprawa tynkarska szpachlowana mineralną lekką szpachlówką malowana farbą krzemianową;
- Ściany nadziemia:
  - istniejące wyprawy tynkarskie – mineralna zaprawa tynkarska szpachlowana mineralną lekką szpachlówką malowana farbą krzemianową;
- Ściany nadbudowy:
  - okładzina z blachy tytanowo-cynkowej na rąbek stojący;
- Detal architektoniczny, gzymsy, fryzy, opaski, płaskorzeźby, pilastry, kapitele, naczółki, tympanony itp.:
  - zaprawa sztukatorska na brakujących elementach detalu, reprofilacja gzymsów, opasek i dekoracji sztukatorskich szpachlówką malowane farbą krzemianową;
- Cokół:
  - mineralna zaprawa tynkarska szpachlowana mineralną lekką szpahlówką malowana farbą krzemianową;
- Stolarka okienna:
  - konstrukcja – profile drewniane z odtworzeniem podziałów i detali,
  - wypełnienie – szyba zespolona jednokomorowa (szkło bezbarwne float);
- Stolarka drzwiowa istniejąca:
  - czyszczenie, wzmocnienie powierzchni drewna, uzupełnienie ubytków, malowanie farbami do drewna;
- Ślusarka okienna nadbudowy:
  - konstrukcja – lakierowane proszkowo profile aluminiowe w systemie okienno-drzwiowym z przegrodą termiczną,
  - wypełnienie – szyba zespolona jednokomorowa (szkło bezbarwne float);
- Balustrady, kraty metalowe:
  - czyszczenie, naprawa, malowanie powłokami antykorozyjnymi;
- Balustrady portfenetr:
  - konstrukcja – systemowe profile aluminiowe lakierowane proszkowo mocowane do profili okien,
  - wypełnienie – szkło bezpieczne hartowane VSG-ESG,
- System odprowadzania wód opadowych – rynny dachowe, rury spustowe i akcesori montażowe:
  - blacha tytanowo-cynkowa;
- Obróbki blacharskie:
  - blacha tytanowo-cynkowa;

INWESTOR

GMINA MIASTO PŁOCK
Pl. Stary Rynek 1, 09-400 Płock

ZESPÓŁ PROJEKTOWY

WAW

BIURO PROJEKTOWANIA I REALIZACJI ARCHITEKTURY
UL. CYGANKA 7 87-800 WŁOCŁAWEK
e-mail: wlodzimierzkaniewski@wp.pl

PROJEKTANT	mgr inż. arch. WŁODZIMIERZ WITWICKI KPOIA nr KP-0021 nr upr.: WBPP-NN-8386-5/2/79 Wk w specjalności architektonicznej	
SPRAWDZAJĄCY	mgr inż. arch. BARTŁOMIEJ BĄBIŃSKI KPOIA nr KP-0210 nr upr.: KPOKK IA 18/2005 w specjalności architektonicznej	
OPRACOWANIE	tech. bud. PIOTR BROMIRSKI	
OPRACOWANIE	inż. JOANNA BONOWICZ	
OPRACOWANIE	mgr inż. arch. JAROSŁAW UMIŃSKI	

OBIEKT

REMONT, PRZEBUDOWA, NADBUDOWA I ROZBUDOWA
BUDYNKU URZĘDU STANU CYWILNEGO
09-402 PŁOCK, UL. KOLEGIALNA 9
DZ. NR: 772, 773/1, 773/5 (obręb 8 Śródmieście)

STADIUM

PROJEKT WYKONAWCZY

BRANŻA

ARCHITEKTURA

TYTUŁ RYSUNKU

ELEWACJA WSCHODNIA

DATA WYDANIA	30.10.2019
NR RYSUNKU	E2_E-2
SKALA	1:100
NR STRONY	

PRAWA AUTORSKIE ZASTRZEŻONE. NINIEJSZY PROJEKT JEST PRZEDMIOTEM PRAWA AUTORSKIEGO I CHRONIONY JEST AUTORSKIMI PRAWAMI OSOBISTYMI I AUTORSKIMI PRAWAMI MAJĄTKOWYMI JAKO "UTWÓR ARCHITEKTONICZNY, ARCHITEKTONICZNO-URBANISTYCZNY, URBANISTYCZNY" NA PODSTAWIE USTAWY Z DN 4.02.1994 O PRAWIE AUTORSKIM I PRAWACH POKREWNYCH (DZ.U.w 80 z 2000r. poz.904).